



SES
Secretaria de
Estado da
Saúde



Superintendência de Regulação, Controle e Avaliação- SUREG
Protocolo de Regulação de Internações de Urgência e Emergência
Hospital de Urgências de Goiás Dr. Valdemiro Cruz – HUGO

PROTOCOLO DE REGULAÇÃO DE INTERNAÇÕES E DE URGÊNCIA E EMERGÊNCIA		
Protocolo 001	Data de Aprovação: 18/03/2023	Revisão – 02 – Data: 18/03/2023
Elaborado por: NIR HUGO e Equipe Técnica Gerint/SUREG/SES/GO	Aprovado por: Equipe Técnica Gerint/SUREG/SES/GO e Diretoria Técnica do CRE	

Unidade: Hospital de Urgências de Goiás Dr. Valdemiro Cruz - HUGO

CNES: 2338262

Esfra Administrativa: Estadual

Natureza: Administração Pública

Endereço: Avenida 1ª Radial esquina com 5ª Radial s/n Setor Pedro Ludovico CEP: 74823-030

Cidade: Goiânia – GO

Responsável pela regulação na Unidade: Coordenação Núcleo Interno de Regulação – NIR e Diretoria Técnica

Contato: (62) 3201-4443

1 – Introdução

O Hospital de Urgências de Goiás Dr. Valdemiro Cruz – HUGO, está localizado na Avenida 1ª Radial esquina com a 5ª Radial, s/n, Setor Pedro Ludovico, na cidade de Goiânia.

A Unidade é pública e está sob gerenciamento de uma Organização Social (OS), conforme Contrato de Gestão em vigência, tendo por objetivo o estabelecimento de compromisso entre as partes para o gerenciamento, a operacionalização e a execução das ações e serviços de saúde no Hospital de Urgências de Goiás Dr. Valdemiro Cruz – HUGO, com a pactuação de indicadores de desempenho e de qualidade, em atendimento 24 h, sete dias na semana, assegurando a assistência universal e equânime aos usuários do SUS.

Esse Protocolo visa definir critérios e perfil para atendimento **EMERGENCIAL** que constituirão os atendimentos da porta de entrada (demanda espontânea) e referenciada, para as especi-

Versão 02	Protocolo de Regulação de Internações e de Urgência e Emergência	Página 1 de 19
Ouvidoria SUS – ouvidoria.saude@goias.gov.br – 0800 643 3700		



SES
Secretaria de
Estado da
Saúde



Superintendência de Regulação, Controle e Avaliação- SUREG
Protocolo de Regulação de Internações de Urgência e Emergência
Hospital de Urgências de Goiás Dr. Valdemiro Cruz – HUGO

alidades de **Clínica Cirúrgica** (Bucomaxilofacial, Geral, Neurologia, Neurocirurgia, Ortopedia/Traumatologia, Torácica e Vascular); **Clínica Médica**: (Geral, Cardiologia, Nefrologia, Neurologia e Vascular), sendo REFERÊNCIA para TODO o Estado de Goiás.

2 – Aplicação

Esse protocolo aplica-se aos municípios de abrangência do HUGO, Complexo Regulador Estadual – CRE e Superintendência de Regulação, Controle e Avaliação- SUREG.

3 – Referências Bibliográficas

BRASIL. Constituição (1988). Constituição da República Federativa do Brasil.

BRASIL. Lei nº 8.080, de 19 de setembro de 1990. Lei Orgânica da Saúde.

Decreto nº 9.637, de 17 de março de 2020.

Portaria nº 1.559, de 1º de agosto de 2008.

Portaria nº 3.277/GM, de 22 de dezembro de 2006.

Processo SEI nº 201900010009255 (Contrato de Gestão nº 36/2019-SES/GO e Aditivos) ativos em 18/03/2023 com o Instituto CEM

Processo SEI nº 202100010035581 (Ofício nº 199/2021 – D.T/HUGO)

<http://sigtap.datasus.gov.br/tabela-unificada/app/sec/inicio.jsp>

<http://tabnet.datasus.gov.br/cgi/deftohtm.exe?sih/cnv/qigo.def>

4 – Definições

CNES – Cadastro Nacional de Estabelecimentos de Saúde

HUGO – Hospital de Urgências de Goiás Dr. Valdemiro Cruz

Versão 02	Protocolo de Regulação de Internações e de Urgência e Emergência	Página 2 de 19
Ouidoria SUS – ouvidoria.saude@goias.gov.br – 0800 643 3700		



SES
Secretaria de
Estado da
Saúde



Superintendência de Regulação, Controle e Avaliação- SUREG
Protocolo de Regulação de Internações de Urgência e Emergência
Hospital de Urgências de Goiás Dr. Valdemiro Cruz – HUGO

SADT – Serviço de Apoio Diagnóstico e Terapêutico

SUREG – Superintendência de Regulação, Controle e Avaliação

SES – Secretaria de Estado da Saúde

SUS – Sistema Único de Saúde

OS – Organização Social

5 – Abrangência

ESTADUAL – MACRORREGIÕES: Centro-Oeste, Centro Norte, Nordeste, Sudoeste e Centro Sudeste.

6 – Regulação

O processo de regulação dos leitos de internação e porta de entrada de urgência e emergência se dará através do Sistema SERVIR, cuja base está implantada no Complexo Regulador Estadual, o qual possui profissionais médicos habilitados e treinados na operacionalização do sistema, seguindo os critérios descritos na Política de Regulação e demais Normas que regem o atendimento equânime descritos na Constituição Federal e Lei 8.080/90.

A prioridade de regulação, será baseada na Estratificação de Risco, definida entre os médicos solicitantes, executantes e reguladores, que tem como parâmetro o quadro clínico relatado na solicitação.

7 – Serviços Disponíveis Para Atendimentos Em Caráter De Urgência E Emergência

A definição de perfil e critérios, visa a otimização do processo regulatório, alinhando a

Versão 02	Protocolo de Regulação de Internações e de Urgência e Emergência	Página 3 de 19
Ouidoria SUS – ouvidoria.saude@goias.gov.br – 0800 643 3700		



SES
Secretaria de
Estado da
Saúde



Superintendência de Regulação, Controle e Avaliação- SUREG
Protocolo de Regulação de Internações de Urgência e Emergência
Hospital de Urgências de Goiás Dr. Valdemiro Cruz – HUGO

oferta dos serviços à demanda dos usuários do SUS, por meio da qualificação dos encaminhamentos, evitando recusa de atendimento e devolução de pacientes fora do perfil assistencial da unidade.

Compõem a carteira de serviço em caráter de urgência e emergência do HUGO:

7.1 – Clínica Cirúrgica

7.1.1 Cirurgia Bucomaxilofacial

7.1.2 Cirurgia Geral

7.1.3 Cirurgia Torácica

7.1.4 Ortopedia e Traumatologia

7.1.5 Neurocirurgia

7.1.6 Angiologia e Cirurgia Vascular

7.2 – Clínica Médica

7.2.1 Neurologia

7.2.2 Clínica Geral

7.2.3 Nefrologia

7.2.4 Vascular

Principais motivos para o encaminhamento:

- Paciente em urgência ou emergência que necessitam de avaliação e/ou de algum procedimento descrito no Anexo II, deste protocolo;
- Paciente politraumatizado;
- Vaga Zero regulada pelo SAMU-192;
- São atendidos na urgência e emergência pacientes de todas as idades, porém como o HUGO não é referência para internação pediátrica, todas as crianças abaixo de 12 anos, 11 meses e 29 dias serão contra referenciadas para unidades de referência, após saírem do quadro emergencial. Criança de 13 (treze) anos acima, serão recebidas nas unidades conforme perfil de atendimento;

Versão 02	Protocolo de Regulação de Internações e de Urgência e Emergência	Página 4 de 19
Ouidoria SUS – ouvidoria.saude@goias.gov.br – 0800 643 3700		



SES
Secretaria de
Estado da
Saúde



Superintendência de Regulação, Controle e Avaliação- SUREG
Protocolo de Regulação de Internações de Urgência e Emergência
Hospital de Urgências de Goiás Dr. Valdemiro Cruz – HUGO

- Na **Clínica Médica** são atendidos todos os casos emergenciais.

Conforme Acolhimento e Classificação de Risco Manchester, sendo perfil assistencial principal da unidade hospitalar os casos classificados como: **URGENTE**, **MUITO URGENTE** E **EMERGÊNCIA**

8 – Carteira Cirúrgica De Urgência e Emergência

Conforme descrito no ANEXO III

9 – Fluxo Regulatório Para A Referência

O fluxo das solicitações de Internação de Urgência ou de Encaminhamento de Urgência inicia-se na Unidade de Saúde, que deverá solicitar via sistema SERVIR ao Complexo Regulador Estadual – CRE, de acordo com as indicações clínicas e as condições necessárias para solicitação da vaga conforme:

ANEXO I – Modelo de Regulação de Internação e de Urgência;

ANEXO II – Fluxo Regulatório – Passo a Passo;

ANEXO III – Carteira de Serviços Clínicos, Cirúrgicos - Urgência e Emergência

ANEXO IV – Descritivo de Quadros Clínicos elegíveis para Leitos de UTI Adulto Tipo II – UTI Padrão

Versão 02	Protocolo de Regulação de Internações e de Urgência e Emergência	Página 5 de 19
Ouvidoria SUS – ouvidoria.saude@goias.gov.br – 0800 643 3700		

Superintendência de Regulação, Controle e Avaliação- SUREG
Protocolo de Regulação de Internações de Urgência e Emergência
Hospital de Urgências de Goiás Dr. Valdemiro Cruz – HUGO

10 – Créditos

Elaborado por:	•NIR HUGO e Equipe Técnica Gerint/SUREG/SES/GO	07/03/2022
Revisado por:	Equipe Técnica Gerint/SUREG/SES/GO	18/03/2023
Validado por:	Equipe Técnica Gerint/SUREG/SES/GO e Diretoria Técnica do CRE	18/03/2023

ANEXO I – Modelo de Regulação de Internação e de Urgência

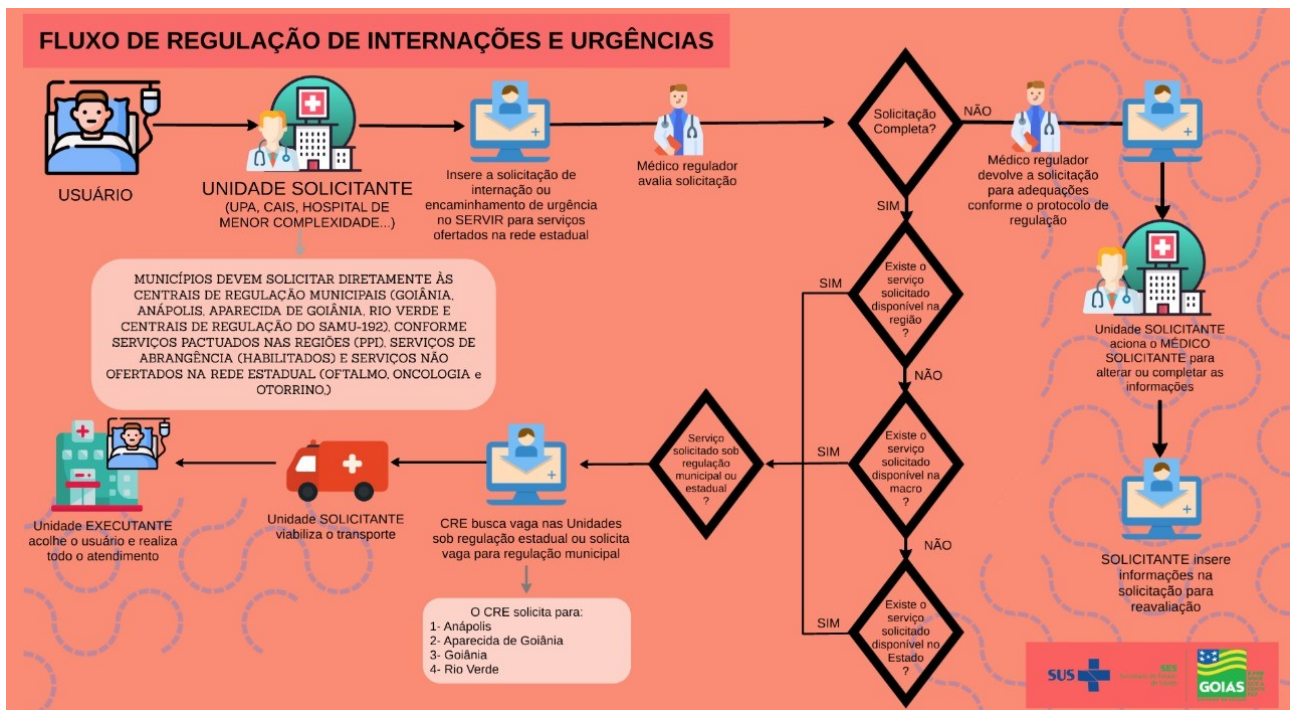

ANEXO II – Fluxo Regulatório – Passo a Passo

1º Passo: Ao apresentar sintomas o usuário procurará atendimento na Unidade de Saúde mais próxima de sua residência (CAIS, UPA ou Unidade Hospitalar Municipal) ou pelo SAMU-192;



SES
Secretaria de
Estado da
Saúde



Superintendência de Regulação, Controle e Avaliação- SUREG
Protocolo de Regulação de Internações de Urgência e Emergência
Hospital de Urgências de Goiás Dr. Valdemiro Cruz – HUGO

2º Passo: A Unidade de Saúde ou SAMU-192 deverá acolher o usuário, classificar o risco e realizar o primeiro atendimento;

3º Passo: A depender do quadro clínico o médico assistente poderá solicitar internação hospitalar em Unidade de maior complexidade.

4º Passo: A solicitação de vaga de internação ou encaminhamento de urgência será realizada via Módulo de Urgência do Sistema de Regulação (SERVIR) para o Complexo Regulador Estadual – CRE;

5º Passo: O Médico Regulador fará busca da vaga mais adequada na rede, podendo referenciar para uma unidade sob sua regulação ou encaminhar a solicitação para outra Central de Regulação de Internação que tenha sob sua responsabilidade uma carteira de serviços compatíveis com a necessidade do usuário;

6º Passo: O Complexo Regulador Estadual informa a vaga para a unidade solicitante que deverá providenciar o transporte do usuário/paciente e realizar o monitoramento do paciente até a admissão na unidade de internação;

7º Passo: Caso a autorização seja para “**Encaminhamento de Urgência**”, o paciente será avaliado na unidade executante, conforme especialidade, sendo contra-referenciado para retorno à unidade de origem caso necessite de nova busca de vagas, após a avaliação médica especialista na urgência.

O transporte de retorno do paciente de alta é de responsabilidade do município de residência do paciente.

Na situação de **VAGA ZERO** o usuário deve ser encaminhado pelo SAMU 192 imediatamente para a Porta de Entrada de Urgência 24 horas mais próxima para primeiro atendimento e estabilização, realizando a informação do encaminhamento via solicitação no sistema de regulação.

VAGA ZERO: A Resolução do CFM 2.110/2014 determina que a chamada “vaga zero” seja

Versão 02	Protocolo de Regulação de Internações e de Urgência e Emergência	Página 7 de 19
Ouidoria SUS – ouvidoria.saude@goias.gov.br – 0800 643 3700		



SES
Secretaria de
Estado da
Saúde



Superintendência de Regulação, Controle e Avaliação- SUREG
Protocolo de Regulação de Internações de Urgência e Emergência
Hospital de Urgências de Goiás Dr. Valdemiro Cruz – HUGO

prerrogativa e responsabilidade exclusiva do médico regulador de urgências (**CRU SAMU 192**). É um recurso essencial para garantir acesso imediato aos pacientes com risco de morte ou sofrimento intenso, mas deve ser considerada como situação de exceção e não uma prática cotidiana na atenção às urgências.

Observações Importantes:

1. A **unidade solicitante** deve acompanhar constantemente a solicitação realizada no Sistema de Regulação, para que responda em tempo oportuno as solicitações do médico regulador e do provável executante quanto a atualização do quadro clínico ou complementação de informações, bem como deverá anexar todos os exames comprobatórios da patologia, caso possua, na ficha de solicitação de vaga.
2. A **unidade executante** com leitos estaduais (próprios ou contratualizados) deverá acompanhar diuturnamente o Sistema de Regulação, procedendo análise e parecer no **Campo Busca de Executantes**, manifestando-se como Recusa somente nos casos em que, após análise geral das informações prestadas pela unidade solicitante, hajam justificativas médicas para impossibilidade de recebimento do paciente regulado, não sendo validadas recusas para cessão de vaga de internação em leito de UTI que não contemplem tais justificativas ou situações em que a unidade esteja com indisponibilidade de recursos materiais e/ou humanos OU falta de vagas no momento (pois nestes casos as fichas de regulação com perfil da unidade devem ser colocadas com Status de **Pendente**).

ANEXO III – Carteira de Serviços Clínicos e Cirúrgicos – Urgência e Emergência

Versão 02	Protocolo de Regulação de Internações e de Urgência e Emergência	Página 8 de 19
Ouvidoria SUS – ouvidoria.saude@goias.gov.br – 0800 643 3700		



Superintendência de Regulação, Controle e Avaliação- SUREG
Protocolo de Regulação de Internações de Urgência e Emergência
Hospital de Urgências de Goiás Dr. Valdemiro Cruz – HUGO

CODIGO SIGTAP/SUS	PROCEDIMENTO	AREA
CLINICA CIRURGICA		
401020010	ENXERTO COMPOSTO	CIRURGIA GERAL/PLÁSTICA
401020029	ENXERTO DERMO-EPIDERMICO	CIRURGIA GERAL/PLÁSTICA
401020037	ENXERTO LIVRE DE PELE TOTAL	CIRURGIA GERAL/PLÁSTICA
401020053	EXCISAO E SUTURA DE LESAO NA PELE C/ PLASTICA EM Z OU ROTACAO DE RETALHO	CIRURGIA GERAL/PLÁSTICA
401020088	EXERESE DE CISTO SACRO-COCCIGEO	CIRURGIA GERAL/PLÁSTICA
401020134	TRATAMENTO CIRURGICO DE ESCALPO TOTAL	CIRURGIA GERAL/PLÁSTICA
403010020	CRANIOTOMIA DESCOMPRESSIVA	NEUROCIRURGIA
403010063	CRANIOTOMIA PARA RETIRADA DE CORPO ESTRANHO INTRACRANIANO	NEUROCIRURGIA
403010098	DERIVACAO VENTRICULAR EXTERNAR-SUBGALEAL EXTERNA	NEUROCIRURGIA
403010101	DERIVACAO VENTRICULAR PARA PERITONEO / ATRIO / PLEURA / RAQUE	NEUROCIRURGIA
403010179	RETIRADA DE PLACA DE CRANIOPLASTIA	NEUROCIRURGIA
403010268	TRATAMENTO CIRURGICO DE FRATURA DO CRANIO COM AFUNDAMENTO	NEUROCIRURGIA
403010276	TRATAMENTO CIRURGICO DE HEMATOMA EXTRADURAL	NEUROCIRURGIA
403010284	TRATAMENTO CIRURGICO DE HEMATOMA INTRACEREBRAL	NEUROCIRURGIA
403010306	TRATAMENTO CIRURGICO DE HEMATOMA SUBDURAL AGUDO	NEUROCIRURGIA
403010314	TRATAMENTO CIRURGICO DE HEMATOMA SUBDURAL CRÔNICO	NEUROCIRURGIA
403020077	NEUROLISE NAO FUNCIONAL DE NERVOS PERIFÉRICOS	NEUROCIRURGIA
403020085	NEURORRAFIA	NEUROCIRURGIA
404010059	DRENAGEM DE ABSCESSO FARINGEO	CABEÇA E PESCOÇO/OTORRINO
404010067	DRENAGEM DE ABSCESSO PERIAMIGDALIANO	CABEÇA E PESCOÇO/OTORRINO
404010377	TRAQUEOSTOMIA	CIRURGIA TORACICA
404010520	SEPTOPLASTIA REPARADORA NÃO ESTÉTICA	CABEÇA E PESCOÇO/OTORRINO
404020321	RINOPLASTIA PARA DEFEITOS PÓS-TRAUMÁTICOS	CIRURGIA BUCOMAXILOFACIAL
404020356	TRATAMENTO CIRÚRGICO DE FÍSTULA E CISTOS ORO-MAXILARES	CIRURGIA BUCOMAXILOFACIAL
404020453	OSTEOTOMIA DA MAXILA	CIRURGIA BUCOMAXILOFACIAL
404020500	OSTEOSSÍNTESE DA FRATURA COMPLEXA DA MANDÁBULA	CIRURGIA BUCOMAXILOFACIAL
404020518	OSTEOSSÍNTESE DE FRATURA COMPLEXA DA MAXILA	CIRURGIA BUCOMAXILOFACIAL
404020526	OSTEOSSÍNTESE DE FRATURA DO COMPLEXO ORBITO-ZIGOMÁTICO-MAXILAR	CIRURGIA BUCOMAXILOFACIAL
404020542	REDUÇÃO CIRÚRGICA DE FRATURA DOS OSSOS PROPRIOS DO NARIZ	CIRURGIA BUCOMAXILOFACIAL
404020607	REDUÇÃO DE FRATURA DA MANDÁBULA SEM OSTEOSSÍNTESE.	CIRURGIA BUCOMAXILOFACIAL
404020640	TRATAMENTO CIRURGICO DE ANQUILOSE DA ARTICULAÇÃO TEMPORO-MANDIBULAR	CIRURGIA BUCOMAXILOFACIAL
406020124	EMBOLECTOMIA ARTERIAL	CIRURGIA VASCULAR
406020167	FASCIOTOMIA P/ DESCOMPRESSAO	CIRURGIA VASCULAR
406020493	TRATAMENTO CIRURGICO DE LESOES VASCULARES TRAUMATICAS DA REGIAO CERVICAL	CIRURGIA VASCULAR
406020515	TRATAMENTO CIRURGICO DE LESÕES VASCULARES TRAUMATICAS DE MEMBRO INFERIOR UNILATERAL	CIRURGIA VASCULAR
406020531	TRATAMENTO CIRURGICO DE LESOES VASCULARES TRAUMATICAS DE MEMBRO SUPERIOR UNILATERAL	CIRURGIA VASCULAR
407010017	DEGASTROGASTRECTOMIA C/ OU S/ VAGOTOMIA	CIRURGIA GERAL
407010130	GASTRECTOMIA PARCIAL C/ OU S/ VAGOTOMIA	CIRURGIA GERAL
407010165	GASTROENTEROANASTOMOSE	CIRURGIA GERAL
407010190	GASTRORRAFIA	CIRURGIA GERAL
407010211	GASTROSTOMIA	CIRURGIA GERAL
407010335	TRATAMENTO CIRURGICO DE MEGAESOFAGO SEM RESSECCAO / CONSERVADOR	CIRURGIA GERAL
407020039	APENDICECTOMIA	CIRURGIA GERAL
407020047	APENDICECTOMIA VIDEOLAPAROSCOPICA	CIRURGIA GERAL
407020063	COLECTOMIA PARCIAL (HEMICOLECTOMIA)	CIRURGIA GERAL
407020071	COLECTOMIA TOTAL	CIRURGIA GERAL
407020098	COLORRAFIA POR VIA ABDOMINAL	CIRURGIA GERAL



SES
Secretaria de
Estado da
Saúde



Superintendência de Regulação, Controle e Avaliação- SUREG
Protocolo de Regulação de Internações de Urgência e Emergência
Hospital de Urgências de Goiás Dr. Valdemiro Cruz – HUGO

407020101	COLOSTOMIA	CIRURGIA GERAL
407020136	DRENAGEM DE ABSCESSO ANU-RETAL	CIRURGIA GERAL
407020144	DRENAGEM DE ABSCESSO ISQUIORRETAL	CIRURGIA GERAL
407020152	DRENAGEM DE HEMATOMA / ABSCESSO RETRO-RETAL	CIRURGIA GERAL
407020179	ENTERECTOMIA	CIRURGIA GERAL
407020187	ENTEROANASTOMOSE (QUALQUER SEGMENTO)	CIRURGIA GERAL
407020209	ENTEROTOMIA E/OU ENTERORRAFIA C/ SUTURA / RESSECCAO (QUALQUER SEGMENTO)	CIRURGIA GERAL
407020241	FECHAMENTO DE ENTEROSTOMIA (QUALQUER SEGMENTO)	CIRURGIA GERAL
407020284	HEMORROIDECTOMIA	CIRURGIA GERAL
407020292	HERNIORRAFIA C/ RESSECCAO INTESTINAL (HERNIA ESTRANGULADA)	CIRURGIA GERAL
407020306	JEJUNOSTOMIA / ILEOSTOMIA	CIRURGIA GERAL
407020381	REMOCAO CIRURGICA DE FECALOMA	CIRURGIA GERAL
407020403	RETOSSIGMOIDECTOMIA ABDOMINAL	CIRURGIA GERAL
407020470	TRATAMENTO CIRURGICO DE PROLAPSO ANAL	CIRURGIA GERAL
407030018	ANASTOMOSE BILEO-DIGESTIVA	CIRURGIA GERAL
407030026	COLECISTECTOMIA	CIRURGIA GERAL
407030034	COLECISTECTOMIA VIDEOLAPAROSCOPICA	CIRURGIA GERAL
407030069	COLEDOCOTOMIA C/ OU S/ COLECISTECTOMIA	CIRURGIA GERAL
407030123	ESPLENECTOMIA	CIRURGIA GERAL
407030131	HEPATECTOMIA PARCIAL	CIRURGIA GERAL
407030140	HEPATORRAFIA	CIRURGIA GERAL
407030158	HEPATORRAFIA COMPLEXA C/ LESAO DE ESTRUTURAS VASCULARES BILIARES	CIRURGIA GERAL
407030166	HEPATECTOMIA E DRENAGEM DE ABSCESSO / CISTO	CIRURGIA GERAL
407040013	DRENAGEM DE ABSCESSO PELVICO	CIRURGIA GERAL
407040021	DRENAGEM DE ABSCESSO SUBFRENICO	CIRURGIA GERAL
407040030	DRENAGEM DE HEMATOMA / ABSCESSO PRE-PERITONEAL	CIRURGIA GERAL
407040064	HERNIOPLASTIA EPIGASTRICA	CIRURGIA GERAL
407040080	HERNIOPLASTIA INCISIONAL	CIRURGIA GERAL
407040099	HERNIOPLASTIA INGUINAL (BILATERAL)	CIRURGIA GERAL
407040102	HERNIOPLASTIA INGUINAL / CRURAL (UNILATERAL)	CIRURGIA GERAL
407040110	HERNIOPLASTIA RECIDIVANTE	CIRURGIA GERAL
407040129	HERNIOPLASTIA UMBILICAL	CIRURGIA GERAL
407040145	HERNIORRAFIA S/ RESSECCAO INTESTINAL (HERNIA ESTRANGULADA)	CIRURGIA GERAL
407040161	LAPAROTOMIA EXPLORADORA	CIRURGIA GERAL
407040170	LAPAROTOMIA VIDEOLAPAROSCOPICA PARA DRENAGEM E/OU BIOPSIA	CIRURGIA GERAL
407040188	LIBERACAO DE ADERENCIAS INTESTINAIS	CIRURGIA GERAL
407040200	PERITONIOSTOMIA C/ TELA INORGANICA	CIRURGIA GERAL
407040242	RESSUTURA DE PAREDE ABDOMINAL (POR DEISCENCIA TOTAL / EVISCERACAO)	CIRURGIA GERAL
409010090	CISTOSTOMIA	CIRURGIA GERAL
409010120	DIVERTICULECTOMIA VESICAL	CIRURGIA GERAL/UROLOGIA
409010219	NEFRECTOMIA TOTAL	CIRURGIA GERAL/UROLOGIA
409010260	NEFRORRAFIA	CIRURGIA GERAL/UROLOGIA
409010456	TRATAMENTO CIRURGICO DE FISTULA VESICO-ENTERICA	CIRURGIA GERAL/UROLOGIA
409010464	TRATAMENTO CIRURGICO DE FISTULA VESICO-RETAL	CIRURGIA GERAL/UROLOGIA
409040096	EXPLORACAO CIRURGICA DA BOLSA ESCROTAL	CIRURGIA GERAL/UROLOGIA
409040126	ORQUIDOPEXIA BILATERAL	CIRURGIA GERAL/UROLOGIA
409040215	TRATAMENTO CIRURGICO DE HIDROCELE	CIRURGIA GERAL/UROLOGIA
409060216	OOFORECTOMIA / OOFOROPLASTIA	CIRURGIA GINECOLÓGICA
409060232	SALPINGECTOMIA UNI / BILATERAL	CIRURGIA GINECOLÓGICA
409060240	SALPINGECTOMIA VIDEOLAPAROSCOPICA	CIRURGIA GINECOLÓGICA
410010014	DRENAGEM DE ABSCESSO DE MAMA	MASTOLOGIA

Superintendência de Regulação, Controle e Avaliação- SUREG
Protocolo de Regulação de Internações de Urgência e Emergência
Hospital de Urgências de Goiás Dr. Valdemiro Cruz – HUGO

412010100	TRAQUEOPLASTIA E/OU LARINGOTRAQUEOPLASTIA	CIRURGIA TORACICA
412010119	TRAQUEORRAFIA E/OU FECHAMENTO DE FISTULA TRAQUEO-CUTANEA	CIRURGIA TORACICA
412040166	TORACOSTOMIA COM DRENAGEM PLEURAL FECHADA	CIRURGIA TORACICA
412040174	TORACOTOMIA EXPLORADORA	CIRURGIA TORACICA
413040097	PREPARO DE RETALHO	CIRURGIA PLÁSTICA
413040151	TRANSFERENCIA INTERMEDIARIA DE RETALHO	CIRURGIA PLÁSTICA
413040178	TRATAMENTO CIRURGICO DE LESOES EXTENSAS C/ PERDA DE SUBSTANCIA CUTANEA	CIRURGIA PLÁSTICA
413040240	TRATAMENTO CIRURGICO P/ REPARACOES DE PERDA DE SUBSTANCIA DA MAO	CIRURGIA PLÁSTICA
414010256	TRATAMENTO CIRÚRGICO DE FÍSTULA ORO-SINUSAL / ORO-NASAL	CIRURGIA BUCOMAXILOFACIAL
414010272	TRATAMENTO CIRURGICO DE FISTULA CUTÁNEA DE ORIGEM DENTÁRIA	CIRURGIA BUCOMAXILOFACIAL
414010329	TRATAMENTO CIRURGICO DE CISTO DO COMPLEXO MAXILO-MANDIBULAR	CIRURGIA BUCOMAXILOFACIAL
415010012	TRATAMENTO C/ CIRURGIAS MULTIPLAS	CIRURGIA GERAL
415020069	PROCEDIMENTOS SEQUENCIAIS EM ORTOPIEDIA	ORTOPEDIA/TRAUMATOLOGIA
415030013	TRATAMENTO CIRURGICO EM POLITRAUMATIZADO	ORTOPEDIA/TRAUMATOLOGIA
415040027	DEBRIDAMENTO DE FASCEITE NECROTIZANTE	CIRURGIA GERAL
415040035	DEBRIDAMENTO DE ULCERA / DE TECIDOS DESVITALIZADOS	CIRURGIA GERAL
408020334	TRATAMENTO CIRURGICO DE FRATURA / LESAO FISARIA DA EXTREMIDADE PROXIMAL DO ÚMERO	ORTOPEDIA/TRAUMATOLOGIA
408020342	TRATAMENTO CIRURGICO DE FRATURA / LESAO FISARIA DAS FALANGES DA MÃO (COM FIXAÇÃO)	ORTOPEDIA/TRAUMATOLOGIA
408020350	TRATAMENTO CIRURGICO DE FRATURA / LESAO FISARIA DE EPICÔNDILO / EPITROCLEA DO ÚMERO	ORTOPEDIA/TRAUMATOLOGIA
408020369	TRATAMENTO CIRURGICO DE FRATURA / LESAO FISARIA DO CÔNDILO / TRÓClea/APÓFISE CORONÓIDE DO ULNA /	ORTOPEDIA/TRAUMATOLOGIA
408020377	TRATAMENTO CIRURGICO DE FRATURA / LESAO FISARIA DOS METACARPIANOS	ORTOPEDIA/TRAUMATOLOGIA
408020385	TRATAMENTO CIRURGICO DE FRATURA / LESÃO FISARIA SUPRACONDILIANA DO ÚMERO	ORTOPEDIA/TRAUMATOLOGIA
408020393	TRATAMENTO CIRÚRGICO DE FRATURA DA DIÁFISE DO ÚMERO	ORTOPEDIA/TRAUMATOLOGIA
408020407	TRATAMENTO CIRURGICO DE FRATURA DA EXTREMIDADE / METÁFISE DISTAL DOS OSSOS DO ANTEBRAÇO	ORTOPEDIA/TRAUMATOLOGIA
408020415	TRATAMENTO CIRURGICO DE FRATURA DE EXTREMIDADES / METÁFISE PROXIMAL DOS OSSOS DO ANTEBRAÇO	ORTOPEDIA/TRAUMATOLOGIA
408020423	TRATAMENTO CIRURGICO DE FRATURA DIAFISARIA DE AMBOS OS OSSOS DO ANTEBRACO (C/ SINTESE)	ORTOPEDIA/TRAUMATOLOGIA
408020431	TRATAMENTO CIRURGICO DE FRATURA DIAFISARIA ÚNICA DO RADIO / DA ULNA	ORTOPEDIA/TRAUMATOLOGIA
408020440	TRATAMENTO CIRURGICO DE FRATURA LESAO FISARIA DOS OSSOS DO ANTEBRAÇO	ORTOPEDIA/TRAUMATOLOGIA
408020458	TRATAMENTO CIRURGICO DA FRATURA-LUXACAO DE GALEAZZI / MONTEGGIA / ESSEX-LOPRESTI	ORTOPEDIA/TRAUMATOLOGIA
408020466	TRATAMENTO CIRURGICO DE FRATURAS DOS OSSOS DO CARPO	ORTOPEDIA/TRAUMATOLOGIA
408020482	TRATAMENTO CIRURGICO DE LESAO AGUDA CAPSULO-LIGAMENTAR DO MEMBRO SUPERIOR: COTOVELO / PUNHO	ORTOPEDIA/TRAUMATOLOGIA
408020490	TRATAMENTO CIRURGICO DE LESAO DA MUSCULATURA INTRÍNSECA DA MÃO	ORTOPEDIA/TRAUMATOLOGIA
408020512	TRATAMENTO CIRÚRGICO DE LUXAÇÃO / FRATURA-LUXAÇÃO CARPO-METACARPIANA	ORTOPEDIA/TRAUMATOLOGIA
408020520	TRATAMENTO CIRURGICO DE LUXACAO / FRATURA-LUXACAO DOS OSSOS DO CARPO	ORTOPEDIA/TRAUMATOLOGIA
408020539	TRATAMENTO CIRÚRGICO DE LUXAÇÃO / FRATURA-LUXAÇÃO METACARPO-FALANGIANA	ORTOPEDIA/TRAUMATOLOGIA
408020547	TRATAMENTO CIRURGICO DE LUXACAO OU FRATURA-LUXACAO DO COTOVELO	ORTOPEDIA/TRAUMATOLOGIA
408020563	TRATAMENTO CIRURGICO DE PSEUDARTROSE / RETARDO DE CONSOLIDACAO / PERDA ÓSSEA DO ANTEBRAÇO	ORTOPEDIA/TRAUMATOLOGIA
408020571	TRATAMENTO CIRURGICO DE PSEUDARTROSE / RETARDO DE CONSOLIDACAO / PERDA OSSEA DO ÚMERO	ORTOPEDIA/TRAUMATOLOGIA
408020580	TRATAMENTO CIRURGICO DE PSEUDARTROSE AO NIVEL DO COTOVELO	ORTOPEDIA/TRAUMATOLOGIA
408020598	TRATAMENTO CIRURGICO DE PSEUDARTROSE NA REGIÃO METAFISE-HIPOFISÁRIA DISTAL DO RÁDIO E ULNA	ORTOPEDIA/TRAUMATOLOGIA



Superintendência de Regulação, Controle e Avaliação- SUREG
Protocolo de Regulação de Internações de Urgência e Emergência
Hospital de Urgências de Goiás Dr. Valdemiro Cruz – HUGO

408020601	TRATAMENTO CIRURGICO DE PSEUDO-RETARDO / CONSOLIDACAO / PERDA OSSEA AO NIVEL DO CARPO	ORTOPEDIA/TRAUMATOLOGIA
408020610	TRATAMENTO CIRURGICO DE ROTURA / DESINSERCAO / ARRANCAMENTO CAPSULO-TENO-LIGAMENTAR NA MAO	ORTOPEDIA/TRAUMATOLOGIA
408030402	DISCECTOMIA CERVICAL / LOMBAR / LOMBO-SACRA POR VIA POSTERIOR (DOIS NÍVEIS)	ORTOPEDIA/TRAUMATOLOGIA
408030445	DISCECTOMIA CERVICAL POR VIA ANTERIOR (2 OU MAIS NÍVEIS)	ORTOPEDIA/TRAUMATOLOGIA
408030470	DRENAGEM CIRÚRGICA DO ILIOPSOAS	ORTOPEDIA/TRAUMATOLOGIA
408040025	ARTRODESE DA SÍNFISE PÚBICA	ORTOPEDIA/TRAUMATOLOGIA
408040050	ARTROPLASTIA PARCIAL DE QUADRIL	ORTOPEDIA/TRAUMATOLOGIA
408040084	ARTROPLASTIA TOTAL PRIMARIA DO QUADRIL CIMENTADA	ORTOPEDIA/TRAUMATOLOGIA
408040106	DESARTICULAÇÃO COXOFEMORAL	ORTOPEDIA/TRAUMATOLOGIA
408040130	EPIFISIODESE FEMORAL PROXIMAL IN SITU	ORTOPEDIA/TRAUMATOLOGIA
408040190	REDUCAO INCRUENTA DE LUXAÇÃO COXOFEMORAL TRAUMÁTICA / PÓS-ARTROPLASTIA	ORTOPEDIA/TRAUMATOLOGIA
408040203	REDUÇÃO INCRUENTA DISJUNÇÃO / LUXAÇÃO / FRATURA / FRATURA-LUXAÇÃO AO NÍVEL DO ANEL PÉLVICO	ORTOPEDIA/TRAUMATOLOGIA
408040262	TRATAMENTO CIRURGICO DA FRATURA / LUXAÇÃO / FRATURA-LUXAÇÃO / DISJUNÇÃO DO ANEL PÉLVICO ANTERIOR	ORTOPEDIA/TRAUMATOLOGIA
408040335	TRATAMENTO CIRURGICO DE LUXACAO COXO-FEMORAL TRAUMATICA / POS-ARTROPLASTIA	ORTOPEDIA/TRAUMATOLOGIA
408040343	TRATAMENTO CIRURGICO DE LUXACAO ESPONTANEA / PROGRESSIVA / PARALITICA DO QUADRIL	ORTOPEDIA/TRAUMATOLOGIA
408050012	AMPUTACAO / DESARTICULACAO DE MEMBROS INFERIORES	ORTOPEDIA/TRAUMATOLOGIA
408050020	AMPUTACAO / DESARTICULACAO DE PE E TARSO	ORTOPEDIA/TRAUMATOLOGIA
408050039	ARTRODESE DE MEDIAS / GRANDES ARTICULACOES DE MEMBRO INFERIOR	ORTOPEDIA/TRAUMATOLOGIA
408050080	FASCIOTOMIA DE MEMBROS INFERIORES	ORTOPEDIA/TRAUMATOLOGIA
408050136	RECONSTRUCAO DE TENDAO PATELAR / TENDAO QUADRICIPITAL	ORTOPEDIA/TRAUMATOLOGIA
408050209	REDUCAO INCRUENTA DE FRATURA / LESAO FISARIA DOS METATARSIANOS	ORTOPEDIA/TRAUMATOLOGIA
408050217	REDUCAO INCRUENTA DE FRATURA / LUXACAO / FRATURA-LUXACAO DO TORNOZELO	ORTOPEDIA/TRAUMATOLOGIA
408050225	REDUCAO INCRUENTA DE FRATURA DIAFISARIA / LESAO FISARIA DISTAL DA TIBIA C/ OU S/ FRATURA DA FIBULA	ORTOPEDIA/TRAUMATOLOGIA
408050233	REDUCAO INCRUENTA DE FRATURA DIAFISARIA / LESAO FISARIA PROXIMAL DO FÊMUR	ORTOPEDIA/TRAUMATOLOGIA
408050268	REDUCAO INCRUENTA DE LUXACAO / FRATURA-LUXACAO DO JOELHO	ORTOPEDIA/TRAUMATOLOGIA
408050292	REDUCAO INCRUENTA DE LUXACAO OU FRATURA / LUXACAO TARSO-METATARSICA	ORTOPEDIA/TRAUMATOLOGIA
408050330	REVISAO CIRURGICA DE COTO DE AMPUTACAO EM MEMBRO INFERIOR (EXCETO DEDOS DO PÉ)	ORTOPEDIA/TRAUMATOLOGIA
408050454	TRATAMENTO CIRURGICO DE FRATURA / LESAO FISARIA DE OSSOS DO MEDIO-PE	ORTOPEDIA/TRAUMATOLOGIA
408050462	TRATAMENTO CIRURGICO DE FRATURA / LESAO FISARIA DOS METATARSIANOS	ORTOPEDIA/TRAUMATOLOGIA
408050470	TRATAMENTO CIRURGICO DE FRATURA / LESAO FISARIA DOS PODODACTILOS	ORTOPEDIA/TRAUMATOLOGIA
408050489	TRATAMENTO CIRURGICO DE FRATURA / LESAO FISARIA PROXIMAL (COLO) DO FEMUR (SINTESE)	ORTOPEDIA/TRAUMATOLOGIA
408050497	TRATAMENTO CIRURGICO DE FRATURA BIMALEOLAR / TRIMALEOLAR / DA FRATURA-LUXACAO DO TORNOZELO	ORTOPEDIA/TRAUMATOLOGIA
408050500	TRATAMENTO CIRURGICO DE FRATURA DA DIÁFISE DA TÍBIA	ORTOPEDIA/TRAUMATOLOGIA
408050519	TRATAMENTO CIRURGICO DE FRATURA DA DIAFISE DO FEMUR	ORTOPEDIA/TRAUMATOLOGIA
408050527	TRATAMENTO CIRURGICO DE FRATURA DA PATELA POR FIXACAO INTERNA	ORTOPEDIA/TRAUMATOLOGIA
408050535	TRATAMENTO CIRURGICO DE FRATURA DO CALCÂNEO	ORTOPEDIA/TRAUMATOLOGIA
408050543	TRATAMENTO CIRURGICO DA FRATURA DO PILAO TIBIAL	ORTOPEDIA/TRAUMATOLOGIA
408050551	TRATAMENTO CIRURGICO DE FRATURA DO PLANALTO TIBIAL	ORTOPEDIA/TRAUMATOLOGIA
408050560	TRATAMENTO CIRURGICO DE FRATURA DO TALUS	ORTOPEDIA/TRAUMATOLOGIA
408050578	TRATAMENTO CIRURGICO DE FRATURA DO TORNOZELO UNIMALEOLAR	ORTOPEDIA/TRAUMATOLOGIA
408050586	TRATAMENTO CIRURGICO DE FRATURA INTERCONDILEANA / DOS CONDILOS DO	ORTOPEDIA/TRAUMATOLOGIA

Superintendência de Regulação, Controle e Avaliação- SUREG
Protocolo de Regulação de Internações de Urgência e Emergência
Hospital de Urgências de Goiás Dr. Valdemiro Cruz – HUGO

	FEMUR	
408050594	TRATAMENTO CIRURGICO DE FRATURA LESAO FISARIA AO NÍVEL DO JOELHO	ORTOPEDIA/TRAUMATOLOGIA
408050608	TRATAMENTO CIRURGICO DE FRATURA LESAO FISARIA DISTAL DE TIBIA	ORTOPEDIA/TRAUMATOLOGIA
408050616	TRATAMENTO CIRURGICO DE FRATURA SUBTROCANTERIANA	ORTOPEDIA/TRAUMATOLOGIA
408050624	TRATAMENTO CIRURGICO DE FRATURA SUPRACONDILEANA DO FÉMUR (METÁFISE DISTAL)	ORTOPEDIA/TRAUMATOLOGIA
408050632	TRATAMENTO CIRURGICO DE FRATURA TRANSTROCANTERIANA	ORTOPEDIA/TRAUMATOLOGIA
408050667	TRATAMENTO CIRURGICO DE LESAO AGUDA CAPSULO-LIGAMENTAR MEMBRO INFERIOR (JOELHO / TORNOZELO)	ORTOPEDIA/TRAUMATOLOGIA
408050683	TRATAMENTO CIRÚRGICO DE LUXAÇÃO / FRATURA-LUXAÇÃO AO NÍVEL DO JOELHO	ORTOPEDIA/TRAUMATOLOGIA
408050691	TRATAMENTO CIRÚRGICO DE LUXAÇÃO / FRATURA-LUXAÇÃO METATARSO-FALANGIANA / INTER-FALANGIANA	ORTOPEDIA/TRAUMATOLOGIA
408050705	TRATAMENTO CIRURGICO DE LUXACAO / FRATURA-LUXACAO SUBTALAR E INTRA-TARSICA	ORTOPEDIA/TRAUMATOLOGIA
408050713	TRATAMENTO CIRURGICO DE LUXACAO / FRATURA-LUXACAO TARSO-METATARSICA	ORTOPEDIA/TRAUMATOLOGIA
408050799	TRATAMENTO CIRURGICO DE PSEUDARTROSE / RETARDO DE CONSOLIDACAO / PERDA OSSEA DA DIAFISE DO FEMUR	ORTOPEDIA/TRAUMATOLOGIA
408050802	TRATAMENTO CIRURGICO DE PSEUDARTROSE / RETARDO DE CONSOLIDACAO / PERDA OSSEA DA REGIÃO TROCANTER	ORTOPEDIA/TRAUMATOLOGIA
408050810	TRATAMENTO CIRURGICO DE PSEUDARTROSE / RETARDO DE CONSOLIDACAO / PERDA OSSEA DO COLO DO FÉMUR	ORTOPEDIA/TRAUMATOLOGIA
408050861	TRATAMENTO CIRURGICO DE PSEUDARTROSE / RETARDO DE CONSOLIDACAO / PERDA OSSEA DA DIAFISE TIBIAL	ORTOPEDIA/TRAUMATOLOGIA
408050870	TRATAMENTO CIRURGICO DE PSEUDARTROSE / RETARDO DE CONSOLIDACAO/ PERDA OSSEA DA METAFISE TIBIAL	ORTOPEDIA/TRAUMATOLOGIA
408060042	AMPUTAÇÃO / DESARTICULAÇÃO DE DEDO	ORTOPEDIA/TRAUMATOLOGIA
408060050	ARTRODESE DE PEQUENAS ARTICULAÇÕES	ORTOPEDIA/TRAUMATOLOGIA
408060093	DESCOMPRESSAO COM ESVAZIAMENTO MEDULAR POR BROCCAGEM / VIA CORTICOTOMIA	ORTOPEDIA/TRAUMATOLOGIA
408060158	MANIPULACAO ARTICULAR	ORTOPEDIA/TRAUMATOLOGIA
408060166	OSTECTOMIA DE OSSOS DA MÃO E/OU DO PÉ	ORTOPEDIA/TRAUMATOLOGIA
408060174	OSTECTOMIA DE OSSOS LONGOS EXCETO DA MÃO E DO PÉ	ORTOPEDIA/TRAUMATOLOGIA
408060182	OSTEOTOMIA DE OSSOS DA MÃO E/OU DO PÉ	ORTOPEDIA/TRAUMATOLOGIA
408060190	OSTEOTOMIA DE OSSOS LONGOS EXCETO DA MÃO E DO PÉ	ORTOPEDIA/TRAUMATOLOGIA
408060310	RESSECCAO SIMPLES DE TUMOR OSSEO / DE PARTES MOLES	ORTOPEDIA/TRAUMATOLOGIA
408060336	RETIRADA DE CORPO ESTRANHO INTRA-OSSEO	ORTOPEDIA/TRAUMATOLOGIA
408060344	RETIRADA DE ESPACADORES / OUTROS MATERIAIS	ORTOPEDIA/TRAUMATOLOGIA
408060352	RETIRADA DE FIO OU PINO INTRA-OSSEO	ORTOPEDIA/TRAUMATOLOGIA
408060360	RETIRADA DE FIXADOR EXTERNO	ORTOPEDIA/TRAUMATOLOGIA
408060379	RETIRADA DE PLACA E/OU PARAFUSOS	ORTOPEDIA/TRAUMATOLOGIA
408060387	RETIRADA DE PRÓTESE DE SUBSTITUIÇÃO DE GRANDES ARTICULACOES (OMBRO / COTOVELO / QUADRIL / JOELHO)	ORTOPEDIA/TRAUMATOLOGIA
408060425	REVISÃO CIRÚRGICA DE COTO DE AMPUTACAO DOS DEDOS	ORTOPEDIA/TRAUMATOLOGIA
408060433	TENODESE	ORTOPEDIA/TRAUMATOLOGIA
408060441	TENÓLISE	ORTOPEDIA/TRAUMATOLOGIA
408060450	TENOMIORRAFIA	ORTOPEDIA/TRAUMATOLOGIA
408060476	TENOPLASTIA OU ENXERTO DE TENDAO UNICO	ORTOPEDIA/TRAUMATOLOGIA
408060484	TENORRAFIA ÚNICA EM TUNEL OSTEO-FIBROSO	ORTOPEDIA/TRAUMATOLOGIA
408060557	TRATAMENTO CIRURGICO DE ARTRITE INFECCIOSA (GRANDES E MÉDIAS ARTICULAÇÕES)	ORTOPEDIA/TRAUMATOLOGIA
408060565	TRATAMENTO CIRURGICO DE ARTRITE INFECCIOSA DAS PEQUENAS ARTICULAÇÕES	ORTOPEDIA/TRAUMATOLOGIA
408060611	TRATAMENTO CIRURGICO DE INFECCAO EM ARTROPLASTIA DAS MEDIAS / PEQUENAS ARTICULAÇÕES	ORTOPEDIA/TRAUMATOLOGIA
408060638	TRATAMENTO CIRÚRGICO DE LUXAÇÃO / FRATURA-LUXAÇÃO METATARSO INTER-	ORTOPEDIA/TRAUMATOLOGIA

Superintendência de Regulação, Controle e Avaliação- SUREG
Protocolo de Regulação de Internações de Urgência e Emergência
Hospital de Urgências de Goiás Dr. Valdemiro Cruz – HUGO

	FALANGEANA	
408010134	REDUCAO INCRUENTA DE LUXACAO OU FRATURA / LUXAÇÃO ESCÁPULO-UMERAL	ORTOPEDIA/TRAUMATOLOGIA
408010150	TRATAMENTO CIRURGICO DE FRATURA DA CLAVÍCULA	ORTOPEDIA/TRAUMATOLOGIA
408010169	TRATAMENTO CIRURGICO DE FRATURA DO COLO E CAVIDADE GLENOIDE DE ESCAPULA	ORTOPEDIA/TRAUMATOLOGIA
408010185	TRATAMENTO CIRURGICO DE LUXACAO / FRATURA-LUXACAO ACROMIO-CLAVICULAR	ORTOPEDIA/TRAUMATOLOGIA
408010193	TRATAMENTO CIRURGICO DE LUXACAO / FRATURA-LUXACAO ESCAPULO-UMERAL AGUDA	ORTOPEDIA/TRAUMATOLOGIA
408010215	TRATAMENTO CIRURGICO DE LUXACAO RECIDIVANTE / HABITUAL DE ARTICULACAO ESCAPULO-UMERAL	ORTOPEDIA/TRAUMATOLOGIA
408010223	TRATAMENTO CIRURGICO DE RETARDO DE CONSOLIDACAO DA PSEUDARTROSE DE CLAVICULA / ESCAPULA	ORTOPEDIA/TRAUMATOLOGIA
408020016	AMPUTAÇÃO / DESARTICULAÇÃO DE MÃO E PUNHO	ORTOPEDIA/TRAUMATOLOGIA
408020024	AMPUTAÇÃO / DESARTICULAÇÃO DE MEMBROS SUPERIORES	ORTOPEDIA/TRAUMATOLOGIA
408020032	ARTRODESE DE MEDIAS / GRANDES ARTICULACOES DE MEMBRO SUPERIOR	ORTOPEDIA/TRAUMATOLOGIA
408020059	ARTROPLASTIA DE CABEÇA DO RÁDIO	ORTOPEDIA/TRAUMATOLOGIA
408020105	FASCIOTOMIA DE MEMBROS SUPERIORES	ORTOPEDIA/TRAUMATOLOGIA
408020121	REALINHAMENTO DE MECANISMO EXTENSOR DOS DEDOS DA MÃO	ORTOPEDIA/TRAUMATOLOGIA
408020156	REDUCAO INCRUENTA DE FRATURA / LESAO FISARIA DE COTOVELO	ORTOPEDIA/TRAUMATOLOGIA
408020164	REDUCAO INCRUENTA DE FRATURA / LESAO FISARIA DO EXTREMO PROXIMAL DO ÚMERO	ORTOPEDIA/TRAUMATOLOGIA
408020172	REDUCAO INCRUENTA DE FRATURA / LESAO FISARIA NO PUNHO	ORTOPEDIA/TRAUMATOLOGIA
408020180	REDUCAO INCRUENTA DE FRATURA / LUXACAO DE MONTEGGIA OU DE GALEAZZI	ORTOPEDIA/TRAUMATOLOGIA
408020202	REDUCAO INCRUENTA DE FRATURA DIAFISARIA DOS OSSOS DO ANTEBRAÇO	ORTOPEDIA/TRAUMATOLOGIA
408020210	REDUCAO INCRUENTA DE FRATURA DOS METACARPANOS	ORTOPEDIA/TRAUMATOLOGIA
408020229	REDUCAO INCRUENTA DE LUXACAO / FRATURA-LUXACAO DO COTOVELO	ORTOPEDIA/TRAUMATOLOGIA
408020245	REDUCAO INCRUENTA DE LUXACAO OU FRATURA / LUXACAO NO PUNHO	ORTOPEDIA/TRAUMATOLOGIA
408020296	REVISÃO CIRÚRGICA DE COTO DE AMPUTAÇÃO DO MEMBRO SUPERIOR (EXCETO MAO)	ORTOPEDIA/TRAUMATOLOGIA
CLINICA MÉDICA		
301060070	DIAGNÓSTICO E/OU ATENDIMENTO DE URGENCIA EM CLINICA CIRURGICA	CLINICA MÉDICA
301060088	DIAGNÓSTICO E/OU ATENDIMENTO DE URGENCIA EM CLINICA MEDICA	CLINICA MÉDICA
303010029	TRATAMENTO DE DENGUE HEMORRÁGICA	CLINICA MÉDICA
303010037	TRATAMENTO DE OUTRAS DOENÇAS BACTERIANAS	CLINICA MÉDICA
303010061	TRATAMENTO DE DOENÇAS INFECCIOSAS INTESTINAIS	CLINICA MÉDICA
303010118	TRATAMENTO DE HEPATITES VIRAIS	CLINICA MÉDICA
303010134	TRATAMENTO DE INFECCÕES VIRAIS CARACTERIZADAS POR LESÕES DE PELE E MUCOSAS (B00 A B09)	CLINICA MÉDICA
303010215	TRATAMENTO DE TUBERCULOSE (A15 a A19)	CLINICA MÉDICA
303010223	TRATAMENTO DE INFECCÃO PELO CORONAVÍRUS – COVID 19	CLINICA MÉDICA
303020032	TRATAMENTO DE ANEMIA APLASTICA E OUTRAS ANEMIAS	CLINICA MÉDICA
303020059	TRATAMENTO DE ANEMIAS NUTRICIONAIS	CLINICA MÉDICA
303020083	TRATAMENTO DE OUTRAS DOENÇAS DO SANGUE E DOS ÓRGÃOS HEMATOPOIÉTICOS	CLINICA MÉDICA
303030020	TRATAMENTO DE DESNUTRICAÇÃO	CLINICA MÉDICA
303030038	TRATAMENTO DE DIABETES MELLITUS	CLINICA MÉDICA
303030046	TRATAMENTO DE DISTURBIOS METABOLICOS	CLINICA MÉDICA
303040033	TRATAMENTO DA MIGRANEA COMPLICADA	CLINICA MEDICA NEUROLOGIA
303040041	TRATAMENTO CLÍNICO DE ABSCESSO CEREBRAL	CLINICA MEDICA NEUROLOGIA
303040076	TRATAMENTO CONSERVADOR DA HEMORRAGIA CEREBRAL	CLINICA MEDICA NEUROLOGIA
303040084	TRATAMENTO CONSERVADOR DE TRAUMATISMO CRANIOENCEFÁLICO (GRAU LEVE)	CLINICA MEDICA NEUROLOGIA
303040092	TRATAMENTO CONSERVADOR DE TRAUMATISMO CRANIOENCEFALICO (GRAU MEDIO)	CLINICA MEDICA NEUROLOGIA
303040149	TRATAMENTO DE ACIDENTE VASCULAR CEREBRAL - AVC (ISQUEMICO OU HEMORRAGICO AGUDO)	CLINICA MEDICA NEUROLOGIA



Superintendência de Regulação, Controle e Avaliação- SUREG
Protocolo de Regulação de Internações de Urgência e Emergência
Hospital de Urgências de Goiás Dr. Valdemiro Cruz – HUGO

303040157	TRATAMENTO DE COMPLICAÇÕES DA HIDROCEFALIA	CLINICA MEDICA NEUROLOGIA
303040165	TRATAMENTO DE CRISES EPILÉPTICAS NÃO CONTROLADAS	CLINICA MEDICA NEUROLOGIA
303040203	TRATAMENTO DE DOENÇAS NEURO-DEGENERATIVAS	CLINICA MEDICA NEUROLOGIA
303040211	TRATAMENTO DE ENCEFALOPATIA HIPERTENSIVA	CLINICA MEDICA NEUROLOGIA
303040238	TRATAMENTO DE FRATURA DA COLUNA VERTEBRAL C/ LESAO DA MEDULA ESPINHAL	CLINICA MEDICA NEUROLOGIA
303040262	TRATAMENTO DE POLINEUROPATIAS	CLINICA MEDICA NEUROLOGIA
303040270	TRATAMENTO DE POLIRRADICULONEURITE DESMIELINIZANTE AGUDA	CLINICA MEDICA NEUROLOGIA
303040297	TRATAMENTO DE PROCESSO TOXI-INFECCIOSO DO CEREBRO OU DA MEDULA ESPINHAL	CLINICA MEDICA NEUROLOGIA
303060018	TRATAMENTO DE ANEURISMA DA AORTA	CLINICA MEDICA CARDIOLOGIA
303060026	TRATAMENTO DE ARRITMIAS	CLINICA MEDICA CARDIOLOGIA
303060042	TRATAMENTO DE CARDIOPATIA ISQUEMICA CRONICA	CLINICA MEDICA CARDIOLOGIA
303060077	TRATAMENTO DE CHOQUE HIPOVOLEMICO	CLINICA MEDICA CARDIOLOGIA
303060093	TRATAMENTO DE COMPLICACOES DE DISPOSITIVOS PROTETICOS IMPLANTES E ENXERTOS CARDIACOS E VALVULARES	CLINICA MEDICA CARDIOLOGIA
303060107	TRATAMENTO DE CRISE HIPERTENSIVA	CLINICA MEDICA CARDIOLOGIA
303060131	TRATAMENTO DE EDEMA AGUDO DE PULMAO	CLINICA MEDICA CARDIOLOGIA
303060140	TRATAMENTO DE EMBOLIA PULMONAR	CLINICA MEDICA CARDIOLOGIA
303060190	TRATAMENTO DE INFARTO AGUDO DO MIOCÁRDIO	CLINICA MEDICA CARDIOLOGIA
303060204	TRATAMENTO DE INSUFICIENCIA ARTERIAL C/ ISQUEMIA CRITICA	CLINICA MEDICA CARDIOLOGIA
303060212	TRATAMENTO DE INSUFICIÊNCIA CARDÍACA	CLINICA MEDICA CARDIOLOGIA
303060247	TRATAMENTO DE OUTRAS VASCULOPATIAS	CLINICA MEDICA CARDIOLOGIA
303060255	TRATAMENTO DE PARADA CARDÍACA COM/ RESSUSCITAÇÃO	CLINICA MEDICA CARDIOLOGIA
303060263	TRATAMENTO DE PE DIABETICO COMPLICADO	CLINICA MEDICA CARDIOLOGIA
303060298	TRATAMENTO DE TROMBOSE VENOSA PROFUNDA	CLINICA MEDICA CARDIOLOGIA
303070064	TRATAMENTO DE DOENCAS DO ESOFAGO ESTOMAGO E DUODENO	CLINICA MEDICA GASTROENTEROLOGIA
303070072	TRATAMENTO DE DOENCAS DO FIGADO	CLINICA MEDICA GASTROENTEROLOGIA
303070099	TRATAMENTO DE ENTERITES E COLITES NAO INFECCIOSAS	CLINICA MEDICA GASTROENTEROLOGIA
303070102	TRATAMENTO DE OUTRAS DOENCAS DO APARELHO DIGESTIVO	CLINICA MEDICA GASTROENTEROLOGIA
303070110	TRATAMENTO DE OUTRAS DOENCAS DO INTESTINO	CLINICA MEDICA GASTROENTEROLOGIA
303070129	TRATAMENTO DE TRANSTORNOS DAS VIAS BILIARES E PÂNCREAS	CLINICA MEDICA GASTROENTEROLOGIA
303080043	TRATAMENTO DE AFECCOES BOLHOSAS	CLINICA MÉDICA
303080060	TRATAMENTO DE ESTAFILOCOCCIAS	CLINICA MÉDICA
303080078	TRATAMENTO DE ESTREPTOCOCCIAS	CLINICA MÉDICA
303080094	TRATAMENTO DE OUTRAS AFECCOES DA PELE E DO TECIDO SUBCUTÂNEO	CLINICA MÉDICA
303090138	TRATAMENTO CONSERVADOR DE FRATURA / LESAO LIGAMENTAR / ARRANCAMENTO OSSEO AO NIVEL DA PELVE	CLINICA MEDICA ORTOPEDIA
303090197	TRATAMENTO CONSERVADOR DE FRATURA DOS ANEIS PELVICOS	CLINICA MEDICA ORTOPEDIA
303090235	TRATAMENTO CONSERVADOR DE LESAO DA COLUNA TORACO-LOMBO-SACRA C/ ORTESE	CLINICA MEDICA ORTOPEDIA
303090316	TRATAMENTO DAS POLIARTROPATIAS INFLAMATORIAS	CLINICA MEDICA ORTOPEDIA
303140046	TRATAMENTO DAS DOENCAS CRONICAS DAS VIAS AÉREAS INFERIORES	CLINICA MEDICA PNEUMOLOGIA
303140054	TRATAMENTO DAS DOENCAS PULMONARES DEVIDO A AGENTES EXTERNOS	CLINICA MEDICA PNEUMOLOGIA
303140062	TRATAMENTO DE CARDIOPATIA PULMONAR NAO ESPECIFICADA (COR PULMONALE)	CLINICA MEDICA PNEUMOLOGIA
303140119	TRATAMENTO DE OUTRAS DOENCAS DA PLEURA	CLINICA MEDICA PNEUMOLOGIA
303140135	TRATAMENTO DE OUTRAS DOENCAS DO APARELHO RESPIRATÓRIO	CLINICA MEDICA PNEUMOLOGIA
303140143	TRATAMENTO DE OUTRAS INFECCOES AGUDAS DAS VIAS AEREAS INFERIORES	CLINICA MEDICA PNEUMOLOGIA
303140151	TRATAMENTO DE PNEUMONIAS OU INFLUENZA (GRIPE)	CLINICA MEDICA PNEUMOLOGIA
303150017	TRATAMENTO DE DOENCAS DOS ORGAOS GENITAIS MASCULINOS	CLINICA MEDICA UROLOGIA
303150033	TRATAMENTO DE DOENCAS INFLAMATORIAS DOS ORGAOS PELVICOS FEMININOS	CLINICA MEDICA UROLOGIA
303150050	TRATAMENTO DE OUTRAS DOENCAS DO APARELHO URINÁRIO	CLINICA MEDICA UROLOGIA
304100013	TRATAMENTO DE INTERCORRÊNCIAS CLÍNICAS DE PACIENTE ONCOLÓGICO	CLINICA MÉDICA ONCOLOGIA

Superintendência de Regulação, Controle e Avaliação- SUREG
Protocolo de Regulação de Internações de Urgência e Emergência
Hospital de Urgências de Goiás Dr. Valdemiro Cruz – HUGO

304100021	TRATAMENTO CLÍNICO DE PACIENTE ONCOLÓGICO	CLINICA MÉDICA ONCOLOGIA
305020013	TRATAMENTO DA PIELONEFRITE	CLINICA MEDICA NEFROLOGIA
305020021	TRATAMENTO DE CALCULOSE RENAL	CLINICA MEDICA NEFROLOGIA
305020030	TRATAMENTO DE HIPERTENSAO NEFROGENA E RENOVASCULAR	CLINICA MEDICA NEFROLOGIA
305020048	TRATAMENTO DE INSUFICIÊNCIA RENAL AGUDA	CLINICA MEDICA NEFROLOGIA
305020056	TRATAMENTO DE INSUFICIENCIA RENAL CRONICA	CLINICA MEDICA NEFROLOGIA
308010019	TRATAMENTO DE TRAUMATISMOS DE LOCALIZACAO ESPECIFICADA / NAO ESPECIFICADA	CLINICA MEDICA URGENCIA
308010027	TRATAMENTO DE EFEITOS DE ASFIXIA / OUTROS RISCOS A RESPIRACAO	CLINICA MEDICA URGENCIA
308010035	TRATAMENTO DE TRAUMATISMOS C/ LESAO DE ORGAO INTRA-TORACICO E INTRA-ABDOMINAL	CLINICA MEDICA URGENCIA
308010043	TRATAMENTO DE TRAUMATISMOS ENVOLVENDO MULTIPLAS REGIOES DO CORPO	CLINICA MEDICA URGENCIA
308020030	PROCEDIMENTO DIAGNOSTICO URGENCIA	CLINICA MEDICA URGENCIA
308030010	TRATAMENTO DE EFEITOS DA PENETRACAO DE CORPO ESTRANHO EM ORIFICIO NATURAL	CLINICA MEDICA URGENCIA
308030036	TRATAMENTO DE QUEIMADURAS CORROSOES E GELADURAS	CLINICA MEDICA URGENCIA
308040015	TRATAMENTO DE COMPLICACOES DE PROCEDIMENTOS CIRURGICOS OU CLINICOS	CLINICA MEDICA URGENCIA

Anexo IV – Descritivo de Quadros Clínicos elegíveis para Leitos de UTI Adulto Tipo II – UTI Padrão

OS LEITOS DE UTI DA UNIDADE DE SAÚDE HOSPITAL ESTADUAL DE URGÊNCIAS DE GOIÁS DR. VALDEMIRO CRUZ – HUGO – POSSUEM PERFIL ASSISTENCIAL PARA TRAUMATOLOGIA (CIRURGIA GERAL E ORTOPEDIA/TRAUMATOLOGIA) E PARA OS DEMAIS CASOS AOS LEITOS DE UTI PADRÃO PODEM SER INTERNADOS PACIENTES COM O PERFIL DESCRITO A SEGUIR:

- I. PACIENTES COM DOENÇAS PULMONARES OU DE VIAS RESPIRATÓRIAS NAS SEGUINTESS CONDIÇÕES:**
- a) Necessidade de ventilação mecânica invasiva ou não-invasiva em pacientes agudamente enfermos;
 - b) Doença pulmonar, com risco de falência respiratória e/ou obstrução de vias aéreas;
 - c) Necessidade de suplementação de oxigênio acima de 40% para manter SpO2> 92%;
 - d) Traqueostomia recente (< 48 h), com ou sem ventilação mecânica;
 - e) Lesão de vias aéreas superiores ou inferiores, espontânea ou não, com possibilidade de instabilidade hemodinâmica ou respiratória;
 - f) Hemoptise maciça que não preencha as indicações anteriores;

Superintendência de Regulação, Controle e Avaliação- SUREG
Protocolo de Regulação de Internações de Urgência e Emergência
Hospital de Urgências de Goiás Dr. Valdemiro Cruz – HUGO

- g) Tromboembolismo pulmonar com instabilidade respiratória ou hemodinâmica.
- h) Pacientes com insuficiência respiratória de todas as espécies, exceto os que necessitem de cirurgia.

II. PACIENTES COM DOENÇAS CARDIOVASCULARES NAS SEGUINTE CONDIÇÕES:

- a) Choque de qualquer etiologia ou necessidade de suporte hemodinâmico com aminas ou outros fármacos vasoativos parenterais;
- b) Pós-ressuscitação cardiopulmonar;
- c) Síndrome coronariana.
- d) Arritmias cardíacas que ameacem a vida, ou que tenham necessidade de cardioversão elétrica ou uso de marca-passo;
- e) Insuficiência cardíaca, independente de função sistólica, com risco eminente de insuficiência respiratória ou necessidade de suporte hemodinâmico;
- f) Necessidade de monitorização invasiva de pressão arterial ou pressão venosa;
- g) Emergências hipertensivas.

III. PACIENTES COM DOENÇAS NEUROLÓGICAS NAS SEGUINTE CONDIÇÕES:

- a) Convulsões não responsivas ao tratamento ou com necessidade de infusão contínua de drogas anticonvulsivantes;
- b) Inflamação aguda ou infecções meníngeas, cerebrais ou medulares graves ou com déficit neurológico progressivo;
- c) Acometimento agudo e grave do sensório, com risco de bronco aspiração;
- d) Disfunção neuromuscular progressiva com alterações de sensório ou com risco iminente de depressão ventilatória
- e) Sinais de hipertensão intracraniana;
- f) Após procedimento neurocirúrgico com necessidade de monitorização invasiva;
- g) Coma metabólico, tóxico ou anóxico agudo;
- h) Paciente em protocolo de morte encefálica.

IV. PACIENTES COM DOENÇAS ONCOLÓGICA OU HEMATOLÓGICA INSTÁVEL OU SANGRAMENTO ATIVO, NAS SEGUINTE CONDIÇÕES:

- a) Coagulopatia grave;



SES
Secretaria de
Estado da
Saúde



Superintendência de Regulação, Controle e Avaliação- SUREG
Protocolo de Regulação de Internações de Urgência e Emergência
Hospital de Urgências de Goiás Dr. Valdemiro Cruz – HUGO

- b) Pacientes com citopenia grave com sangramento ativo ou comprometimento hemodinâmico ou respiratório;
- c) Plasmaférese ou citoaférese em pacientes instáveis;

V. PACIENTES COM DOENÇAS ENDÓCRINAS E/OU ALTERAÇÕES METABÓLICAS OU ELETROLÍTICAS DE GRANDE MONTA COM DESCOMPENSAÇÃO AGUDA OU CRÔNICA AGUDIZADA, QUE CAUSEM RISCO OU INSTABILIDADE HEMODINÂMICA OU RESPIRATÓRIA, NAS SEGUINTESS CONDIÇÕES:

- a) Cetoacidose diabética ou estado hiperosmolar;
- b) Crise tireotóxica ou mixedematosa;
- c) Distúrbios eletrolíticos.

VI. PACIENTES COM DOENÇA GASTROINTESTINAL INSTÁVEL, NAS SEGUINTESS CONDIÇÕES:

- a) Sangramento gastrointestinal grave e agudo;
- b) Insuficiência hepática aguda levando ao coma, instabilidade hemodinâmica ou respiratória;
- c) Pancreatite aguda grave;
- d) Perfuração de víscera oca.

VII. PACIENTES EM PÓS-OPERATÓRIO NECESSITANDO MONITORIZAÇÃO OU SUPORTE VENTILATÓRIO OU REQUERENDO INTENSO CUIDADO MULTIDISCIPLINAR, NAS SEGUINTESS CONDIÇÕES:

- a) Grande perda de sangue pré ou pós-operatório imediato.

VIII. PACIENTES COM DOENÇA RENAL INSTÁVEL, NAS SEGUINTESS CONDIÇÕES:

- a) Insuficiência renal com necessidade de terapia dialítica ou que preencha critérios de admissão hidroeletrólítico ou cardiovascular;
- b) Rabdomiólise aguda com insuficiência renal.

IX. DOENÇAS DE OUTROS SISTEMAS OU VÁRIOS SISTEMAS:

Versão 02	Protocolo de Regulação de Internações e de Urgência e Emergência	Página 18 de 19
Ouvidoria SUS – ouvidoria.saude@goias.gov.br – 0800 643 3700		



SES
Secretaria de
Estado da
Saúde



Superintendência de Regulação, Controle e Avaliação- SUREG
Protocolo de Regulação de Internações de Urgência e Emergência
Hospital de Urgências de Goiás Dr. Valdemiro Cruz – HUGO

- a) Intoxicação exógena com risco de descompensação;
- b) Disfunção de múltiplos órgãos;
- c) Hipertermia maligna;
- d) Hipotermia levando a instabilidade;
- e) Acidentes elétricos ou ambientais;
- f) Sepses com critérios de gravidade;
- g) Quase-afogamento com instabilidade ou afogamento.

Versão 02	Protocolo de Regulação de Internações e de Urgência e Emergência	Página 19 de 19
Ouvidoria SUS – ouvidoria.saude@goias.gov.br – 0800 643 3700		